



平成21年7月1日

発行 年4回 (1月・4月・7月・10月)

社会福祉法人 朝霞市社会福祉協議会

〒351-8560 朝霞市浜崎51番地の1

☎ 048(486)2479 FAX 048(486)2480

URL : http://www.asaka-shakyo.or.jp

社協あさか

朝霞のまちづくりは**市民のちから**で
あなたの気持ちがまちの福祉を支えます。



社協会員募集します

おもな内容

- 平成21年度予算・事業計画……………2～3
- 特集 ふれあい・いきいきサロン(1)……………4
かすみ会、かすみ元気会
- ボランティアセンターへGO!!……………5～7
ボランティア体験プログラム 他
- 日本赤十字社社員社資募集報告 他……………8
- 福祉の情報お届けします……………9～11
夏祭り、ホームクリーニング、臨時職員募集 他
- 社協会員募集のお願い……………12

社協あさかは、みなさまからの会員会費と共同募金の配分金により発行しています。
広報「社協あさか」の音声テープを図書館本館と北朝霞分館で貸し出しています。

高めよう “ご近所力” 社協は応援します

平成21年度

朝霞市社会福祉協議会基本方針

介護保険制度の改正、障害者自立支援法に基づく新事業体系への移行等福祉制度が大きく変化するなど、市町村を基盤とする諸制度の整備が掲げられております。更に、地域社会では、少子高齢化等により、地域のつながりは薄れ、高齢者等の介護、子育てに関する課題は複雑多様化し、社会全体で解決していかなければならない課題も顕在化しています。

このような状況下、本会の地域福祉活動計画に基づく事業の推進と、指定管理者として福祉施設等の管理運営を推進してまいります。

(1) 地域福祉事業の推進

近年、少子高齢化の進行、家族機能の変化、地域社会の変容などにより、地域の「つながり」や「支えあい」が希薄化するとともに福祉的支援を必要とする対象が広がり、さまざまな生活課題が生じています。

このような中、本協議会としては、地域福祉活動計画の基本理念である『高めよう“ご近所力” 社協は応援します』を目指し、地域福祉推進の中核的役割を担う民間団体として地域の期待に応えてまいります。また、地域の福祉ニーズを的確かつ迅速に把握し、地域住民のさまざまな生活・福祉問題を受け止め、安心して生活できる地域社会の実現のため関係団体、地域住民と協働し、効果的な支援活動を展開してまいります。

(2) 指定管理事業の推進

朝霞市からの指定管理事業は更新の年度となり、朝霞市総合福祉センターの管理運営をはじめ児童から高齢者までの幅広いサービス提供基盤の一翼を担ってまいります。引き続き地域や利用者とのニーズを的確に把握し、市民サービスの向上と経費の節減を図り、効率的な管理運営に努めてまいります。

平成21年度予算

(総予算額 1,179,252(千円))

■社協独自の事業 216,743(千円)

収益事業繰入金収入 3,044(千円) (1.4%)

◆収入の部◆ 216,743(千円)

事業収入 12,260(千円) (5.7%)

前年度繰越金 7,091(千円) (3.3%)

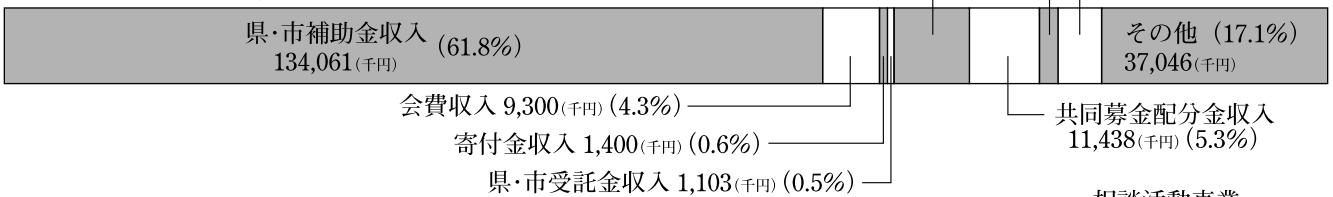

◆支出の部◆ 216,743(千円)

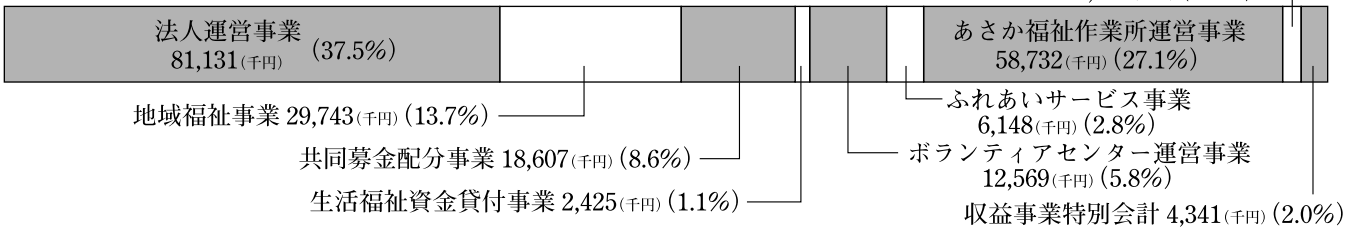

■朝霞市からの受託事業・特別会計(指定管理事業) 962,509(千円)

◆収入の部◆ 962,509(千円)

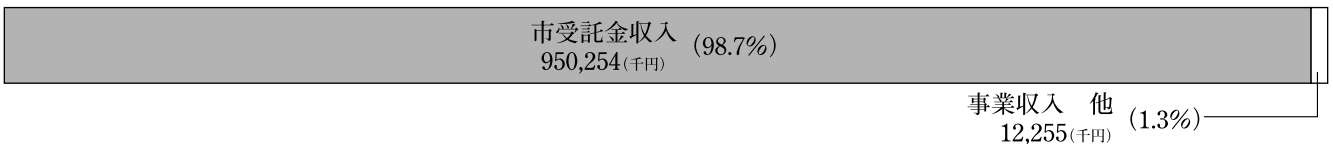

◆支出の部◆ 962,509(千円)

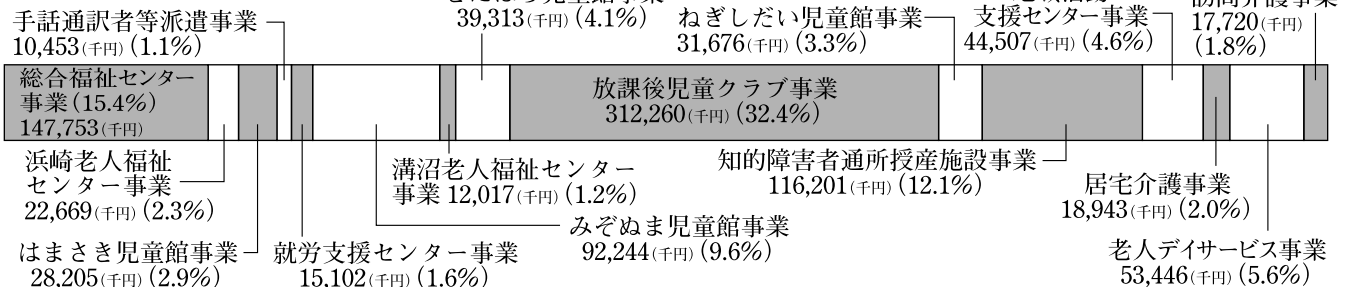

★知って!使って!よくわかる!朝霞社協★

事業計画・重点目標

- ☆ 社協の基盤強化
- ☆ 在宅福祉サービス事業の推進
- ☆ 住民福祉活動の推進
- ☆ 心身障害者地域デイケア施設「あさか福祉作業所」の管理運営
- ☆ 地域福祉事業の推進
- ☆ 朝霞市総合福祉センター等の福祉施設の管理・運営
- ☆ ボランティア事業の推進 (指定管理者業務)

社協の基礎強化

- ① 理事会・評議員会活動の充実
- ② 自主財源の確保
 - ◇ 会員会費の拡充
 - ◇ 赤い羽根共同募金・歳末たすけあい募金への協力
- ③ 事務局体制の強化
- ④ 支部活動の育成・援助
- ⑤ 情報発信機能の強化

住民福祉活動の推進

住民自らが身近な地域の福祉課題を共有し、
ともに支えあい、助けあう活動を支援

- ◇ ふれあい・いきいきサロン活動の推進
- ◇ 地域住民懇談会の開催 等

地域福祉事業の推進

- ① 広報紙「社協あさか」の発行 (年4回)
- ② 出前講座の実施
 - ◇ 地域に向き福祉の体験や身近な情報を伝える
- ③ 福祉有償運送事業の実施
 - ◇ 車いす等移動困難者への送迎サービス
- ④ 歳末たすけあい事業「ホームクリーニング事業」
- ⑤ 障害者スポーツレクリエーションの開催
- ⑥ 福祉機器・車いす専用リフト車の貸出しの実施
- ⑦ 各種福祉活動団体の支援

相談活動事業の充実

- ① 福祉サービス利用援助事業の推進
- ② 心配ごと相談所事業の実施

心身障害者地域デイケア施設の管理・運営

あさか福祉作業所の管理運営事業

福祉資金貸付事業の実施

- ① 生活福祉資金貸付事業 (県社協委託事業)
- ② 社協福祉資金貸付事業

自動販売機設置経営事業の推進

公共施設や公園に設置し収益を地域福祉に役立てる

ボランティア事業の推進

- ① ボランティアセンター機能の充実
- ② ボランティアの育成・支援活動の充実
 - ◇ ボランティア体験プログラム事業の実施
 - ◇ ボランティアスクールの実施
 - ◇ 災害ボランティア養成講座の開催
 - ◇ 小・中学校福祉体験教室の開催
- ③ ボランティア啓発活動の充実
 - ◇ ボランティアニュース「ふれあい」の発行
- ④ ボランティア活動の基盤づくり育成・援助
 - ◇ ボランティア活動団体への助成・支援

住民参加型在宅福祉サービス事業

ふれあいサービス事業

- ◇ 地域のボランティアの協力により高齢者や障害者、子育てなどの生活を支援する有料の在宅福祉サービス

朝霞市福祉施設の管理・運営

(指定管理者業務・委託事業)

- ① 総合福祉センター管理・運営
 - ◇ 総合福祉センター「はあとびあ」の管理運営事業
 - ◇ 知的障害者通所授産施設事業の運営
 - ◇ 地域活動支援センター事業の運営
 - ◇ 老人デイサービス事業の運営
 - ◇ ホームヘルプサービス事業の運営
 - ◇ 浜崎老人福祉センターの管理運営事業
 - ◇ はまさき児童館事業の運営
- ② きたはら児童館事業の管理・運営
- ③ 溝沼複合施設等の管理・運営
 - ◇ 溝沼老人福祉センター事業の運営
 - ◇ みぞぬま児童館事業の運営
- ④ ねぎしだい児童館事業の運営
- ⑤ 放課後児童クラブ管理・運営 (市内10ヶ所)
- ⑥ 手話通訳者等派遣事業の運営
- ⑦ 障害者就労支援センター業務の運営

その他の社協関連事業

- ① 埼玉県共同募金会朝霞市支会の事務局
- ② 日本赤十字社埼玉県支部朝霞市地区の事務局
- ③ 朝霞市老人クラブ連合会の事務局
- ④ 朝霞市遺族会の事務局

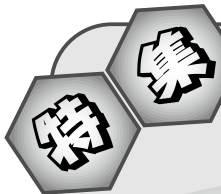

ふれあい・いきいきサロン(1)

今回から、地域で活動している
サロンを連続で紹介します

ふれあい・いきいきサロンは、身近な地域で暮らす住民どうしが集まり、お茶飲みやおしゃべりなどを楽しみながら「仲間づくり」や「生きがいづくり」を進める身近な地域の福祉活動です。

第1回目は、栄町で活動している2ヶ所のサロンを紹介します。

かすみ会

- ◆場 所 霞台町内会館
- ◆日 時 毎月第1木曜日
午前10時～午後3時30分
- ◆参加者 周辺住民
- ◆年会費 1,100円
- ◆お問い合わせ 坂本 048(461)6597



かすみ会は、高齢者の閉じこもりをなくすために、平成9年から活動しています。お茶を飲みながら、おしゃべりや手芸などをして楽しく過ごしています。

6月の活動では、アヤメの造花を作りました。本物に見間違えるほど美しいと大好評でした。

また、毎年3月にはサロンで作った作品の展示会を行っています。

かすみ元気会

今年の4月に立ち上げた新しいサロンです。男性も楽しんで参加していただけるよう写経や囲碁・将棋、ウォーキング（散歩）などの活動を行います。

秋には、紅葉でも見に行こうかと構想中です。自由な時間に来ることができる息ぬきの場として、のんびりと活動しています。周辺にお住まいの方、ぜひ参加してみてください。



- ◆場 所 霞台町内会館
- ◆日 時 毎月第1火曜日
午前10時30分～午後4時
- ◆参加者 周辺住民
- ◆年会費 1,100円
- ◆お問い合わせ 榊原 048(461)5473
坂本 048(461)6597

★地図（霞台町内会館）

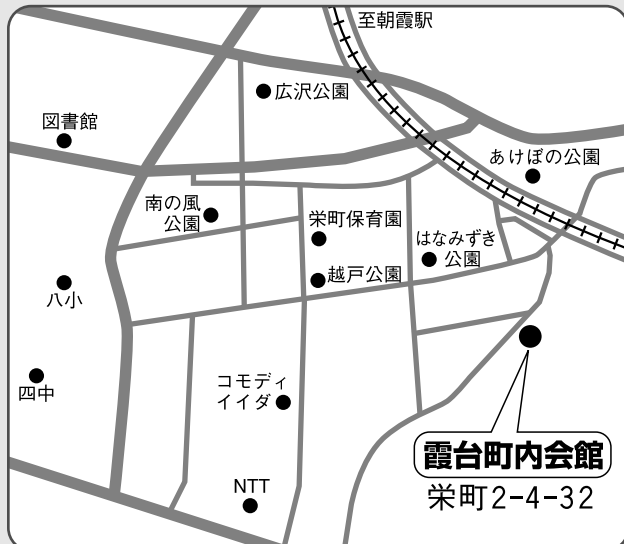

ボランティアセンターへGO!!

サークル員募集

あさか手話サークル「あじさい」

「手話」は、聞こえない人たちにとっての大切な言葉です。当サークルでは、手話が初めての方から有資格者まで「手話」を一緒に勉強しながら、聴覚障害者の方々と交流しています。また、小中学校での総合学習のお手伝いなども行っています。

朝霞市在住もしくは在勤の方で、手話に興味のある方、何か始めたいと思っている方、一緒に手話の勉強やボランティアを始めてみませんか？一度、見学に来てください!!

- ◆活動日／毎週木曜日
- ◆時間／午前10時～正午
- ◆場所／中央公民館(変更の場合あり)
- ◆連絡先／TEL・FAX 048(466)3644 (寺田)
048(461)8947 (宮川)

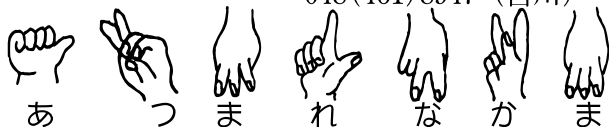

あさか ラベンダー畑

～ラベンダースティック講習のお知らせ～

6月20日(土)～7月20日(月)

午前10時30分～午後4時30分

(雨の日は、お休みです。)

今年も、わくわくどーむ前のふれあい花壇周辺は、ラベンダーが咲き誇ります。

ひばりのさえずりを聞きながら、紫のじゅうたんに囲まれてラベンダーとりボンを使った香りの小物を作ってみませんか？



活動グループ：ラバンディン

剪定ボランティア募集中!!

彩の国ボランティア体験プログラム

「ボランティアってどんなものかな?」、「やってみたいなあ」と思ったことはありませんか？彩の国ボランティア体験プログラムでは、どんな人でも気軽に参加できるプログラムをたくさん用意しました。この夏の思い出に、はじめの一步を踏み出してみませんか？

事前説明会

① 7月11日(土) 午後1時30分～

② 7月25日(土) 午後1時30分～

朝霞市総合福祉センター

詳細メニュー

申込み方法

次頁掲載 (6～7ページ)

体験までのながれ

選ぶ

申し込む

事前説明会

さあ！体験！



あなたのチカラを、ボランティア活動に!!

お問い合わせ
・お申し込み

朝霞市社会福祉協議会・朝霞市ボランティアセンター
☎ 048(486)2485【直通】 FAX 048(486)2480
Eメール：mail@asaka-vc.net
ホームページ：http://www.asaka-shakyo.or.jp

ボランティアへGO!!

彩の国ボランティア体験プログラム詳細メニュー2009

■高齢者関連事業

| No. | 事業名 | 活動内容 | 活動先(会場)・交通手段 | 期日・時間 | 募集人数(年齢層) | 参加者へのメッセージ |
|-----|----------------------|---|-----------------------------|--|---------------------------|--|
| 1 | 認定NPO法人 メイあさかセンター | 日帰りでミニデイサービス 「小さな集い」でのボラン ティア活動体験 | 朝霞駅南口 徒歩10分 | 7月25日・27日 8月5日・20日・23日 | 高校生・大学生 1日2人 | 高齢者の方と共に楽しい時間 を過ごしましょう。 |
| 2 | NPO法人 げんき工房・けやき | 日帰りでミニデイホーム 「元気さんち」でのボラン ティア活動体験 | 朝霞台駅北口 徒歩3分 | 7月22日～ 毎週水・土曜日 9:30～15:30 | 中学生・高校生 大学生・一般 1日2人 | 和やかな雰囲気でのミニデイで 一緒に過ごしましょう。 |
| 3 | 特別養護老人ホーム 朝光苑 | 日帰りで特別養護老 人ホーム(朝光苑) でのボランティア活 動体験 | 朝霞駅南口 徒歩20分 | 8月12日～8月14日の 連続3日間 | 高校生・大学生 5人 | 充実の3日間を高齢者の方た ちと過ごしましょう。 |
| 4 | | | 特別養護老人ホーム 朝光苑 | 8月19日～8月21日の 連続3日間 | 高校生・大学生 5人 | |
| 5 | 会食グループ ももの会 | 会食の準備 (食事づくり)と 高齢者との交流 | 朝霞駅東口 徒歩15分 東朝霞公民館 | 8月7日、9月4日 10:00～15:00 [1日だけの参加可] | 各日 3人 [どなたでも] | 一人暮らしの高齢者の方たち のいきいきとした表情に出会 えます。 |
| 6 | 会食グループ くりの会 | | 朝霞駅南口 徒歩15分 中央公民館 | 8月18日、9月15日 9:00～13:00 [1日だけの参加可] | 各日 3人 [どなたでも] | |
| 7 | 会食グループ にんじんの会 | | 朝霞駅南口 徒歩10分 朝霞市保健センター | 8月5日、9月2日 10:00～14:00 [1日だけの参加可] | 各日 3人 [どなたでも] | |
| 8 | 会食グループ きさらぎ会 | | 朝霞台駅北口 徒歩10分 北朝霞公民館 | 8月28日、9月25日 9:30～15:00 [1日だけの参加可] | 各日 3人 [どなたでも] | |
| 9 | 会食グループ かぼちゃの会 | | 朝霞台駅南口 徒歩20分 西朝霞公民館 | 8月27日、9月24日 10:00～15:00 [1日だけの参加可] | 各日 2人 [どなたでも] | |
| 10 | はあとびあ デイサービス | 日帰りで朝霞市総合福祉セ ンター内のデイサービスで のボランティア活動体験 | 朝霞台駅北口 徒歩20分 朝霞市総合福祉センター | 8月7日～8月9日の 連続3日間 9:00～16:00 | 高校生・大学生 3人 | 充実の3日間を高齢者の方た ちと過ごしましょう。 |

■子ども・保育関連事業

| No. | 事業名 | 活動内容 | 活動先(会場)・交通手段 | 期日・時間 | 募集人数(年齢層) | 参加者へのメッセージ |
|-----|-----------------------|--------------------------------|---|---------------------------------------|-----------------------------------|--|
| 1 | 市内放課後 児童クラブ | 日帰りで市内放課後児童クラブ でのボランティア活動体験 | 朝霞第一～第十小学校に 併設(応募により変更あり) | 7月21日～8月末まで 連続3日以上9:00～17:00 | 高校生・大学生 1日2人 | 元気な小学生といっしょに 思い切り遊びましょう。 |
| 2 | はまさき児童館 | 日帰りで市内児童館 でのボランティア活 動体験 | 朝霞台駅北口 徒歩20分 朝霞市総合福祉センター | 8月7日～8月9日の 連続3日間10:00～17:00 | 高校生・大学生 3人 | 充実の3日間を子どもたちと 過ごしましょう。 |
| 3 | みぞぬま児童館 | | 朝霞台駅南口 徒歩15分 溝沼複合施設 | 7月23日～7月25日の 連続3日間10:00～17:00 | 高校生・大学生 3人 | |
| 4 | きたはら児童館 | | 朝霞台駅北口 徒歩10分 | 8月18日～8月20日の 連続3日間10:00～17:00 | 高校生・大学生 3人 | |
| 5 | ねぎしだい児童館 | | 朝霞台駅北口より市内循環バス わくわく号朝霞市役所行き 岡三丁目下車 徒歩5分 | 8月21日～8月23日の 連続3日間 10:00～17:00 | 高校生・大学生 3人 | |
| 6 | (社福)滝の根保育園 | | 保育園での保育補助 体験 | 朝霞駅南口 徒歩20分 | 7月21日～9月末日 月～金の連続3日間8:30～17:00 | |
| 7 | (社福)滝の根保育園 サマーキャンプ | 保育園サマーキャンプでの 保育補助体験 | 朝霞駅南口 徒歩20分 | 7月22日～7月24日の 2泊3日 | 高校生・大学生 5人(先着順) | サマーキャンプ(千葉県九十九里海岸) で楽しい思い出をつくりましょう。 |
| 8 | (社福) しらこぼと保育園 | 保育園での保育補助 体験 | 朝霞台駅北口より国際興業バス 湯～ぐうじょう行き 花の木バス停下車 | 7月21日～9月末日 月～金の連続3日間 8:30～17:00 | 高校生・大学生 各日2人 | ちょっぴり園児が少ない分、 たっぷり保育の体験ができ ます。 |

ボランティア

■障害児・者関連事業

| No. | 事業名 | 活動内容 | 活動先(会場)・交通手段 | 期日・時間 | 募集人数(年齢層) | 参加者へのメッセージ |
|-----|------------------|---|------------------------------------|--|----------------------|---|
| 1 | あさか福祉作業所 | 心身障害者地域デイケア施設でのボランティア活動体験 | 朝霞駅東口より国際興業バス湯〜ぐうじょう行き丸沼バス停下車 徒歩5分 | 7月21日〜8月7日 8月17日〜8月28日 月〜金の連続3日間 | 高校生・大学生・一般 1日2人 | 作業所ってどんなところ？まずは一度参加してください。新たな自分が発見できます。 |
| 2 | はあとびあ施設廻りコース | 日帰りで朝霞市総合福祉センター内の福祉施設(3ヶ所)でのボランティア活動体験 *児童館・知的障害者通所授産施設・デイサービス | 朝霞台駅北口 徒歩20分 朝霞市総合福祉センター | 8月27日〜8月29日の連続3日間 | 高校生・大学生 3人 | 充実した3日間を同年代のみんと過ごしましょう。 |
| 3 | はあとびあ知的障害者通所授産施設 | 日帰りで朝霞市総合福祉センター内の知的障害者通所授産施設でのボランティア活動体験 | 朝霞台駅北口 徒歩20分 朝霞市総合福祉センター | 7月28日〜7月30日の連続3日間 | 高校生・大学生・一般 3人 | 障害のある方と一緒に汗を流して作業をしましょう。 |
| 4 | 障がい児放課後クラブなかよし | 障がいのある児童との交流、夏休み及び放課後の保育補助体験 | 朝霞台駅北口 徒歩15分 | 7月21日〜8月7日 8月17日〜8月26日 (土・日除く) [1日だけの参加可] | 高校生・大学生 1日3人 | 夏休みは行事も盛りだくさん。毎日違う感動があります。 |
| 5 | ひまわりスクールバスハイキング | 特別支援学級に通う子どもたちとのデイキャンプ(バスハイキング) | 朝霞台駅北口 徒歩20分 朝霞市総合福祉センター | 8月24日 | 高校生・大学生 10人 | みんなといっしょに思い出に残る1日を過ごしましょう。 |
| 6 | 福祉体験教室(あさか向陽園) | 障害のある人たちとの交流、車いすの乗車体験 | 朝霞駅南口 徒歩20分 | 8月26日・27日の連続2日間 10:00〜15:00 | 小学生(4年生〜) 中学生・高校生 | 小学生から高校生までそれぞれの心に残る体験ができます。 |

■国際関連事業

| No. | 事業名 | 活動内容 | 活動先(会場)・交通手段 | 期日・時間 | 募集人数(年齢層) | 参加者へのメッセージ |
|-----|------------------|------------|--------------|---------------------------------------|-----------------|-------------------------------|
| 1 | 認定NPO法人メイあさかセンター | 国際協力・交流の作業 | 朝霞駅南口 徒歩10分 | 7月27日・31日 8月10日・13日 10:00〜16:00 | 高校生・大学生 1日2人 | マレーシアと連携して、朝霞の児童画の交換交流をしましょう。 |

■環境関連事業

| No. | 事業名 | 活動内容 | 活動先(会場)・交通手段 | 期日・時間 | 募集人数(年齢層) | 参加者へのメッセージ |
|-----|---------------|-----------------------------|-----------------------------|----------------------------------|--------------------------------|-----------------------------------|
| 1 | ラベンダーせんてい剪定体験 | ラベンダーの ^{せんてい} 剪定活動 | 朝霞台駅北口 徒歩20分 朝霞市総合福祉センター | 7月24日〜7月26日のうち3コマ [1コマ2時間30分] | 小学生(4年生〜) 中学生・高校生 大学生・一般 | ラベンダーのじゅうたんの上で一緒に剪定作業をしましょう。 |
| 2 | 黒目川まつり | 土手と河川敷のゴミ拾いと分別魚取り・ボート遊びの補助 | 朝霞台駅南口 徒歩15分 溝沼老人センター近く | 8月23日 | 中学生・高校生 大学生・一般 | 朝霞市内を流れる黒目川をボランティア活動を通じて考えてみましょう。 |

お申し込み方法

- ① プログラムメニューの中から参加したいプログラムを選んでください。
※プログラムによって参加対象年齢が異なりますので、ご注意ください。
※申込みカード提出前に、電話・メールにて、希望メニュー参加の仮予約をしてください。
※お申し込み先は5ページ下段をご参照ください。
- ② 参加申込みカードに必要事項を記入の上、お申込みください。
※参加申込みカードは、朝霞市社会福祉協議会のホームページよりダウンロードできます。
※直接持参する、もしくは、郵送、FAXでも受け付けます。
※小学生・中学生・高校生については、申し込みの際、保護者の署名捺印が必要となります。
※各メニューとも定員になり次第、締め切ります。
- ③ ボランティアセンターでのオリエンテーション(事前説明会)に参加してください。
※福祉体験教室(あさか向陽園)参加者は除きます。
- ④ 体験前にボランティア活動保険(Aプラン260円)へ加入してください。
※福祉体験教室(あさか向陽園)参加者は除きます。
※体験活動中に撮影した写真は、広報などに使用する場合があります。
※その他経費(昼食代など)は、受け入れ施設・団体によって異なります。
- ⑤ 体験終了後、体験アンケートに記入の上、ご提出ください。

平成21年度 日本赤十字社 社員社資募集報告

Japanese Red Cross Society



5月に実施いたしました日本赤十字社社員社資募集に、多くの善意が寄せられました。

自治会・町内会のみなさまご協力ありがとうございました。

6月15日現在

| 町内会・自治会名 | 金額 | 町内会・自治会名 | 金額 | 町内会・自治会名 | 金額 |
|-----------------|---------|--------------|---------|----------------|---------|
| 上の原町内会 | 109,200 | 富士見町内会 | 550,900 | 朝志ヶ丘自治会 | 180,000 |
| 緑ヶ丘親交会 | 275,450 | 中央町内会 | 15,000 | 霞ヶ丘東親和会 | 50,000 |
| 膝折町内会 | 149,800 | 仲町町内会 | 92,850 | 霞ヶ丘親睦会 | 40,000 |
| 膝折宿町内会 | 300,000 | コンフォール東朝霞自治会 | 67,620 | 境久保町内会 | 136,600 |
| 膝折団地自治会 | 17,900 | 栄町町内会 | 198,650 | グローサス朝霞台自治会 | 10,000 |
| シャルマンコーポ第2朝霞自治会 | 10,000 | 広沢町内会 | 179,600 | 朝霞田島住宅町内会 | 44,850 |
| 県営朝霞幸町団地自治会 | 10,000 | 昭和台町内会 | 29,100 | 東急住宅自治会 | 10,000 |
| 下の原町内会 | 98,500 | 岡町内会 | 330,350 | 藤和志木タワー自治会 | 20,000 |
| 下の原南部町内会 | 80,000 | 向山自治会 | 127,700 | ベルポート朝霞自治会 | 5,000 |
| 弁財町内会 | 34,300 | 東町内会 | 350,000 | 朝志が丘住宅自治会 | 20,000 |
| 若松町内会 | 188,150 | 東南部町内会 | 390,957 | 朝霞台ハウス親和会 | 27,000 |
| 三原町内会 | 251,969 | 東かすみ台町内会 | 87,500 | コープ野村朝霞台自治会 | 39,000 |
| 富士見台自治会 | 5,000 | 城山町内会 | 52,050 | コスモ朝霞台フォレスト自治会 | 4,000 |
| 新和自治会 | 136,500 | 三栄自治会 | 44,000 | 松栄ヶ丘親友会 | 15,000 |
| ローリエ朝霞台自治会 | 10,000 | 上内間木町内会 | 154,300 | 光ヶ丘自治会 | 7,000 |
| 溝沼第一町内会 | 341,500 | 下内間木町内会 | 36,000 | 公務員宿舍朝霞住宅 | 1,000 |
| 溝沼第二町内会 | 285,000 | 田島町内会 | 180,900 | 陽光台町会 | 12,000 |
| 溝沼第三町内会 | 109,900 | 宮戸町内会 | 341,240 | 第2光ヶ丘自治会 | 4,500 |
| 溝沼第五町内会 | 58,500 | 宮戸立出町内会 | 76,950 | 富士フィルム朝霞第2社宅会 | 5,000 |
| 溝沼下町内会 | 239,800 | 浜崎東町内会 | 80,000 | 朝志ヶ丘平成会 | 15,000 |
| 溝沼住吉町内会 | 16,700 | 浜崎上町内会 | 80,000 | シャルム第2朝霞 | 2,000 |
| 旭通り町内会 | 206,500 | 浜崎南親和会 | 51,100 | | |
| 桜ヶ丘町内会 | 25,000 | 浜崎親交会 | 52,600 | | |

社協に寄せられたみなさまの善意

(敬称略・順不同)

(3/12~6/15)

◆一般寄付

- 民謡泉玉会……………86,609円
- 東京家政大学……………10,000円
- 朝霞市向山土地区画整理組合……………866,484円
- 藁谷 正……………40,000円
- 朝霞でいきいきネットワーク……………2,120円
- 朝霞ライオンズクラブ……………100,000円
- 狩野 文六……………5,000円
- 家庭倫理の会埼玉南……………10,000円
- 内間木公民館まつり実行委員会……………79,100円
- 匿名(3件)……………131,350円



民謡泉玉会のみなさま

◆預託物品(使用済み切手・カード・ハガキ)

- 松尾 栄子 ●由利 婦美子 ●鶴岡 千代子 ●川崎 志津子 ●山下 静子
- 小林 俊子 ●小山 和子 ●阪本 房子 ●村田 耕作
- ほっと&へるす ●認定NPO法人メイあさかセンター ●交流サロンみちくさ
- サークルパソコンどんぐり ●うめぼし体操 ●(有)昭和交通 ●立正佼成会朝霞教会
- ティ・エス・テック(株) ●藤井 紙業(有) ●(株)ハガコーディネーション ●(株)伊藤允光建築設計

ご協力ありがとうございました。

♪ 福祉の情報お届けします♪



はあとぴあデイサービス・はまさき児童館合同夏祭り はまデイサマー2009



8月9日(日)午後1時～

はあとぴあデイサービスとはまさき児童館の合同事業として『はまデイサマー2009』を開催します。

屋台やゲーム等数多く企画していますので、みんなであそびに来てください。

詳細が決まり次第、各児童館だより・社協ホームページでお知らせします。



リコーダーの演奏会もあるよ、お楽しみだよ。

他の児童館でも夏祭りを開催!

- ◆きたはら児童館：☎ 048(471)7140
7月16日(木)…みんなで縁日の雰囲気を楽しもう
- ◆みぞぬま児童館：☎ 048(450)0858
7月25日(土)…コンサートや盆踊りで楽しもう
- ◆ねぎしだい児童館：☎ 048(450)1815
8月23日(日)…色々なゲームに参加して景品をゲットしよう

ボランティア大募集!

はまデイサマーの開催にあたり、協力していただけるボランティアを募集しています。

- ◆日 時 8月9日(日)午後1時～
- ◆締 切 り 7月25日(土)
- ◆お問い合わせ

はまさき児童館 ☎048(486)2477
デイサービス ☎048(486)2483



児童館・はあとぴあデイサービスは、朝霞市社会福祉協議会が運営しています。

歳末たすけあい福祉事業

ホームクリーニング事業 活動者募集!

～身近なことから地域に貢献してみませんか～

この事業は、市内の高齢者や障害のある方の家庭を訪問し、気持ちよく年を越していただくために、民生委員とボランティアの協力により行う清掃活動です。

今年もこの活動に参加していただける方を募集します。特に資格は必要ありませんので、初めての方もお気軽にご参加ください。

- ◆期 間 平成21年10月1日(木)～11月30日(月)
(土・日・祝日を除く)
- ◆時 間 1日2時間程度で、1人～2人で活動します。
(活動費をお支払いします。)

- ◆内 容 室内清掃(台所・換気扇・風呂場・照明器具・窓・網戸等)、草むしり、枝きり
※特に換気扇のお掃除をしていただける方、お待ちしております!

- ◆お申し込み・お問い合わせ 地域福祉課地域福祉係 ☎048(486)2485【直通】

この事業は、歳末たすけあい募金運動の一環として実施されます。



お届けします♪

社協の相談事業のご案内

相談無料 秘密厳守

福祉サービス利用援助事業 あんしんサポートねっと

物忘れなどのある高齢者や知的障害・精神障害のある方などが、安心して生活が送れるように、生活支援員が定期的に訪問し、お手伝いをする有料のサービスです。

福祉サービス利用のこと

- 市役所から届く書類、どうすればいいんだろう?
- 福祉のサービス、内容や手続きがよくわからないなあ

暮らしに必要な手続きのこと

- いろいろな郵便物が来てよくわからない…
- 市役所での手続きや届け出、どうすればいいだろう?

大切な通帳や書類のこと

- 大事な書類、なくしたり盗られたりしたらどうしよう最近、どこにやったかわからなくなることが…

暮らしに必要なお金のこと

- 銀行で生活費を一緒に下ろしてくれないかな…
- 公共料金や利用料金も一緒に払ってくれないかな…

心配ごと相談所

- ◆ 場所：溝沼老人福祉センター1階相談室
- ◆ 相談日時：毎週金曜日
午後1時30分～3時30分
(7月～9月の休所日：9月25日)

この事業は、市民のみなさまからいただいた会員会費で実施しています。

育児や介護の悩み、生活の中の心配ごとなど、子どもから大人まで、どなたでもお気軽にご相談ください!



社協福祉資金貸付相談 ～生活にお困りの方へ～

まずは一度、ご連絡ください! 親身になってみなさまのお話を伺います。



社会福祉協議会では、臨時的出費や一時的な収入の欠如等により、生活が脅かされ、またはその恐れがある場合に、その応急的な資金を必要とする世帯に対し、資金の貸付を行っています。

【貸付内容】

- ◆ 貸付限度額 5万円以内
- ◆ 償還期間 貸付の日から2年以内
- ◆ 据置期間 貸付の日から2月以内
- ◆ 貸付利子 無利子
- ◆ 連帯保証人 2人以上 ※1

※1 貸付申請額が3万円以内の場合は、省略することができる。

[貸付条件等、詳細については、お問い合わせください。]

この事業は、市民のみなさまからいただいた会員会費で実施しています。



お問い合わせ

地域福祉課 地域福祉係

☎ 048(486)2485【直通】 FAX 048(486)2480
URL: <http://www.asaka-shakyo.or.jp>

福祉の情報

9月連休の手話通訳依頼について

聴覚障害者のみなさまへ

下記の3日間は、突発的な病気や事故など、緊急の場合に限って、手話通訳者派遣事業の受け付けを埼玉聴覚障害者情報センターが代行します。受け付けの電話番号とFAX番号をお間違いないよう、よろしくお願ひします。

9月21日(月) 22日(火) 23日(水)
 受け付け代行先 埼玉聴覚障害者情報センター
 FAX番号 048(814)3354
 電話番号 048(814)3353

※なお、事前の相談は朝霞市手話通訳者等派遣事務所にて、受け付けていますので、お気軽にFAXなどでお問い合わせください。



太郎) 電話の通訳も依頼できるんだって!!
 花子) いろいろなことに利用できるのね!!
 太郎) まずは相談してみよう!!

電話の手話通訳もできます。生活・教育・医療・市役所への手続きなどはもちろん、どんなことでもご相談ください。

通訳料は無料です!!

朝霞市手話通訳者等派遣事務所
 ☎:048(486)2479 FAX:048(486)2473

みんなの掲示板

社会福祉協議会臨時職員募集

① 放課後児童クラブ(学童保育)臨時職員

業務内容/放課後児童クラブ指導員補助
 勤務時間/学校平常時 午後1時~午後6時
 学校休業日 午前8時~午後7時の内5時間以上
 休日/土曜日2回程度、日曜日、祝祭日、年末年始
 賃金/保育士等有資格者 時給900円
 無資格者 時給880円

② 放課後児童クラブ(学童保育)産休代替職員

業務内容/放課後児童クラブ指導員
 勤務時間/学校平常時 正午~午後7時
 学校休業日 午前8時~午後7時の内7時間以上
 休日/3ヶ月に5回の土曜日、日曜日、祝祭日、年末年始
 賃金/保育士等有資格者 時給950円

③ あさか福祉作業所臨時職員

業務内容/心身障害者の生活指導及び作業指導の補助
 ※男性利用者の身体介護あり
 勤務時間/午前9時~午後4時45分
 休日/土曜日、日曜日、祝祭日、年末年始
 賃金/時給880円

④ デイサービス臨時職員

業務内容/高齢者・障害者介助
 資格/ヘルパー2級以上(経験者尚可)
 勤務時間/午前8時30分~午後5時
 休日/日曜日、月曜日、祝祭日、年末年始
 賃金/時給900円

待遇(①②③④共通) (当協議会規程による)
 社保完備、交通費支給、年次休暇、賞与あり。

応募・お問い合わせ

それぞれ電話連絡のうえ、履歴書ご持参ください。

- ① 児童福祉施設係 TEL 048(486)2487 [直通]
- ② あさか福祉作業所 TEL 048(456)1400
- ③ 在宅福祉係 TEL 048(486)2478 [直通]

社協 会員募集のお願い

社会福祉協議会(社協)は、わたしたちが住んでいるまちの暮らしや生活(社会)のしあわせ(福祉)と一緒に話し合う(協議)集まり(会)です。

地域の福祉に一人でも多くの方に参画していただきたいと考えています。

各行事や事業、ボランティア活動等に参加していただくことはもちろん、直接の参加が難しくても、会員になることで、地域の福祉を支える大きな力になります。

こんな活動に活用されています

住民福祉活動(小地域活動)の推進



いざという時、頼りになるのが「ご近所力」。自治会・町内会の活動支援や地域のサロン活動も行っています。

小・中学校福祉体験教室の開催



小・中学校で車イス体験や目の不自由な方へのガイドやヘルプ体験を通じて、「福祉のこころ」を育む事を目的に行っています。

社協出前講座の実施



地域に出向き、車イス講習会以外にも社協の活動やボランティアについての説明を行っています。

ボランティア育成・支援活動



『もしもの時あなたができること』など、各種ボランティアの養成講座や支援活動を行っています。

※以上の活動のほかにも社協ではさまざまな福祉活動を行っています。詳細については3ページの『知って!使って!よくわかる!朝霞社協』をご参照ください。

| | | |
|------|--|--|
| 会 員 | 個人・法人・団体 | 特別会員・賛助会員については、お名前を広報「社協あさか」に掲載させていただきます。掲載をご希望されない方は、ご連絡ください。 |
| 会 費 | 一般会員 年額 500円以上 賛助会員 年額 1,000円以上 特別会員 年額 5,000円以上 | お問い合わせ ・お申し込み |
| 強化月間 | 平成21年7月1日～7月31日 | 地域福祉課 地域福祉係 ☎ 048(486)2485【直通】 |

地域福祉活動計画の目標は高めよう“ご近所力”です。

●●ご意見をお寄せください●●

広報「社協あさか」の紙面充実のため、本紙に対するご意見、ご感想をお寄せください。

●●名刺広告募集中!!●●

詳細については、お気軽にお問い合わせください。

社会福祉法人朝霞市社会福祉協議会
 〒351-8560 朝霞市浜崎51番地の1
 ☎ 048(486)2479 FAX 048(486)2480
 E-mail: asaka-shakyo.soumu@cotton.ocn.ne.jp

朝霞市役所 市民葬儀指定葬儀社

火葬式(密葬)・家族葬儀・こじんまり葬儀

大切な人とお別れは

花 輪 式 典

がプロデュースする安心サポートご葬儀で

24時間受付 ☎048(480)1026

〒351-0005 埼玉県朝霞市根岸台4-11-12

ホームページ <http://shiminso.jp>